

# LOLA

LOUFANE



al col  
sotto



# LOLA

LOUFANE

Ilustraciones de LOUFANE

Traducción de Laura Emilia Pacheco



Cerca, cerca del bosque  
hay una vieja granja.  
Y en esa granja vivían unas  
gallinas.





Como verán, se  
trata de gallinas  
muy, muy  
especiales.



En esa granja cada  
mañana canta el gallo

Y...



... cada mañana  
ilas gallinas se alborotan!



¿Quién  
es la  
más bonita?

¡LOLA!

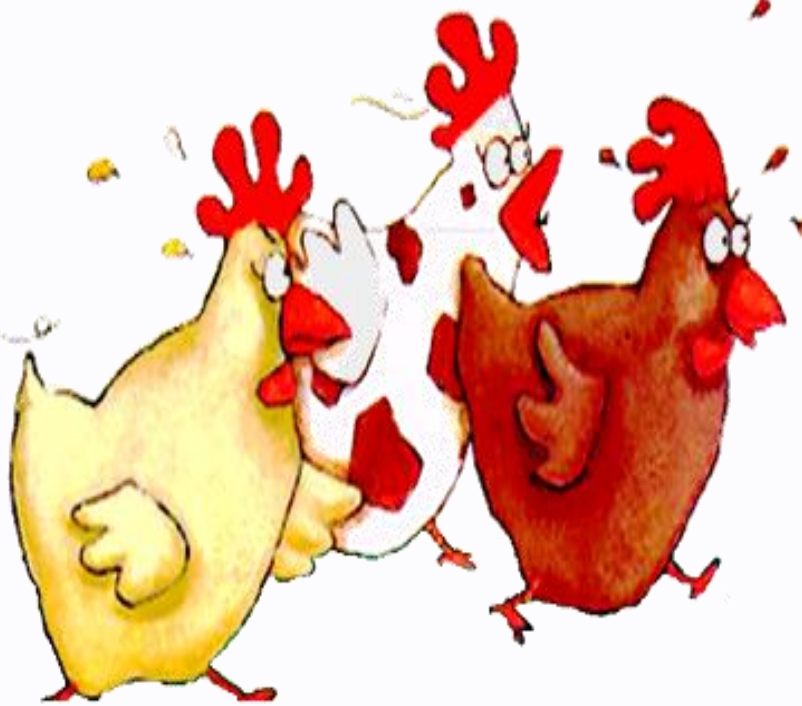



*¡Haaa!*

*Suspira el gallo...*

*LOLA es  
itan, tan hermosa!*







Pero..

ioooh tragedia!

Ella está enamorada de otro.

"¿Por que la vida es tan  
difícil?..."

Se pregunta LOLA  
suspirando..



De nada vale que el gallo se lave las plumas o se pavonee frente a ella. Nada de "toc toc toc" para el gallo.





Para LOLA nada de "tralalá".  
Ella no busca al gallo, sino a...  
...alguien más.







Y tiene que buscar muuuy lejos...  
Porque su héroe esta en algún  
lugar a la distancia...  
alejado de ella.  
¡Se siente tan sola!



Las otras gallinas se mueren de risa...

"ajajá... jijijí... tosoctosoc...

Coccococ... jajajajá... tocococ

Jijijí... ¡Está enamorada... LOLA está  
enamorada... tococtococjajajá".





Si para lo único que sirvo es  
para que se burlen de mi..  
*¡ME MARCHO!*  
dice LOLA llorando..





Y se va...



Pero...  
¿a dónde?...





Al bosque...





*¡De prisa LOLA...!*

*¡APRESÚRATE!*

*¡RÁPIDO!*





*iPsss...!*  
*iPsss...!*







¡Hey! LOLA  
¿Hmmm...?  
¿me buscabas...?



The background is a vibrant green with a textured, almost painterly appearance. Scattered across the surface are numerous teardrop-shaped elements, some in shades of pink and white, others in brown and black, resembling ink splatters or small biological organisms. The overall effect is dynamic and organic.

*Y...*  
*iFumm!*



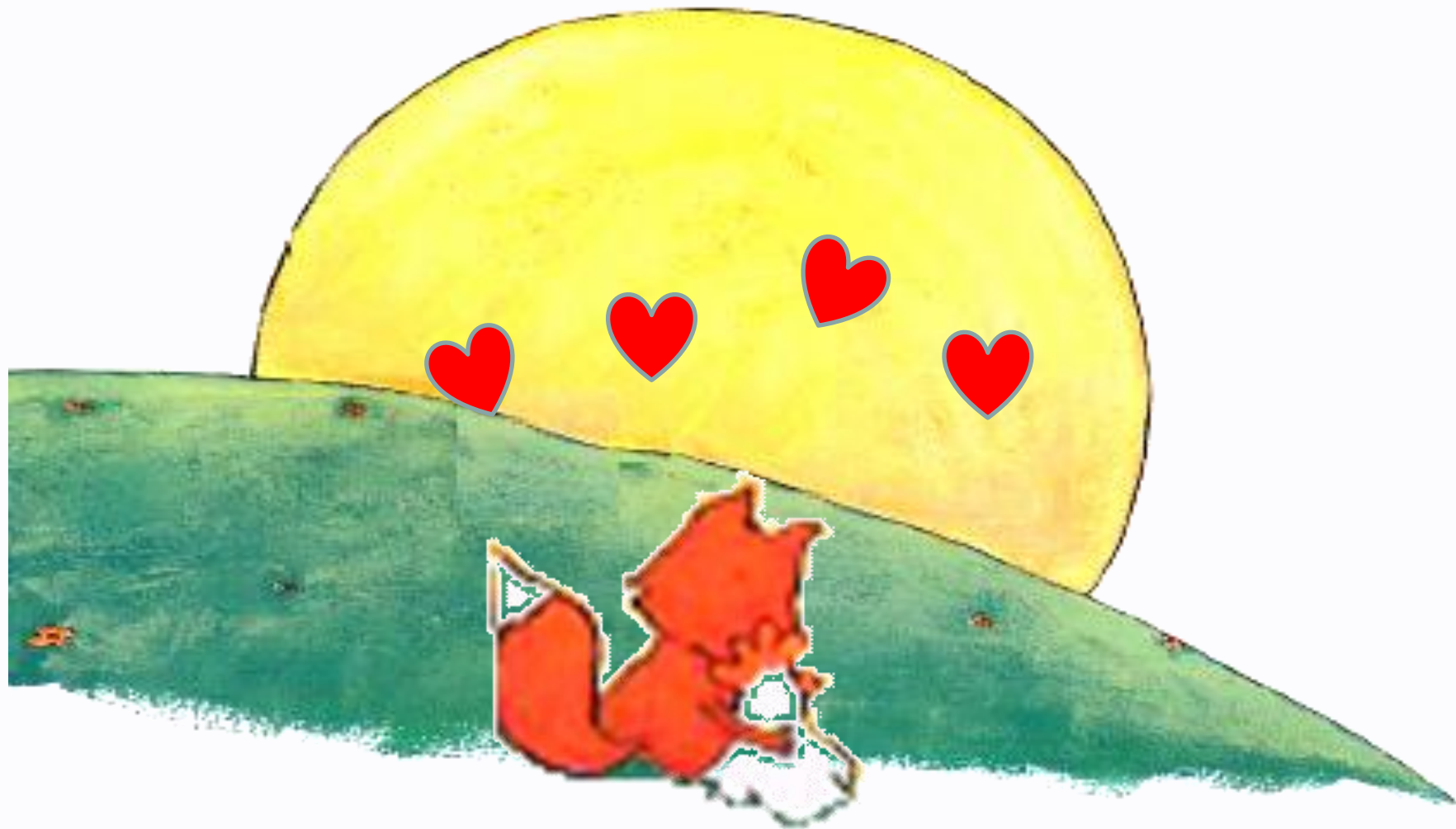

Y colorín colorado...  
Este cuento ha terminado...